Der Fachbereich Musik stellt sich vor

Das Fach Musik in der Sekundarstufe I/II

- 2 Stunden Unterricht pro Woche in den LuBK 5+6, in der Bläserklasse sind es sogar 3
- 1 Wochenstunde in den Klasse 7-9
- 2 Wochenstunden in Klasse 10 (Wahlfach)
- ab der Kursphase 3 Wochenstunden im Grundkurs

Themen und Inhalte

- Musik im Wandel der Zeit
- musiktheoretische Grundlagen
- Musik und Gesellschaft
- musikalische Formen und Gattungen
- Musikpraxis und -gestaltung
- Komponieren und Arrangieren (Sek. II, LuBK)

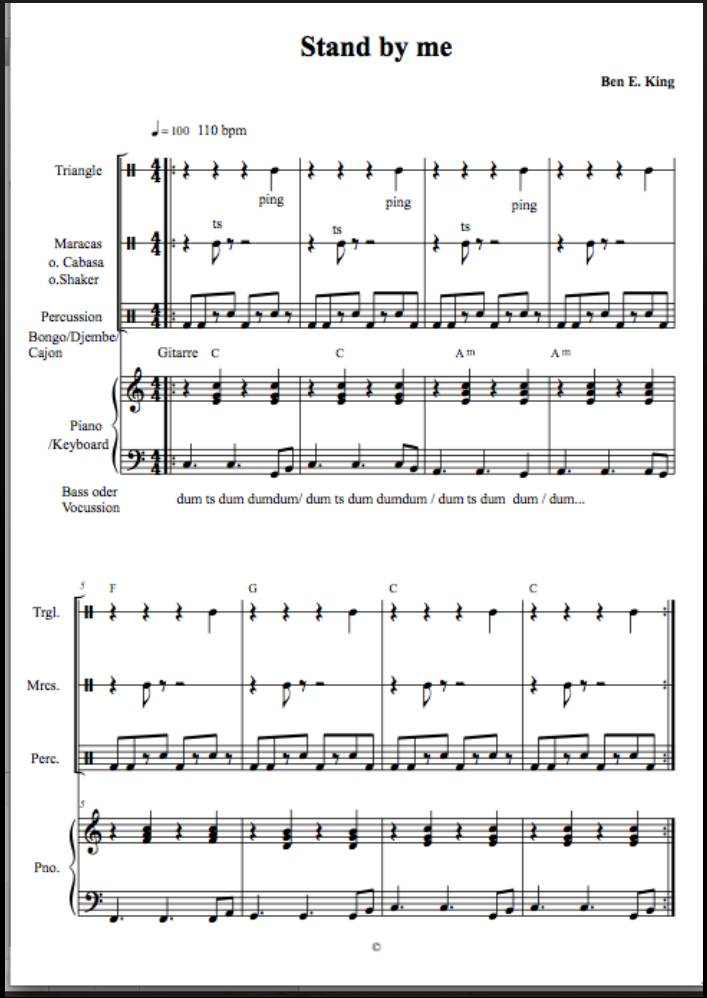

Der Fachbereich Musik stellt sich vor

Die Bläserklasse

- zum Jahrgang 2020/21 startet am PPG der erste Durchgang der Bläserklasse (LUBK: 5a)
- alle SchülerInnen erhalten kostenlos ein Blasinstrument und insgesamt 3 Wochenstunden Unterricht immer mit zwei Lehrern!
- SchülerInnen, die Interesse haben, können danach im Praetorius-Orchester unserer Schule weiter spielen!

Außerschulische Projekte

- Rock- und Popbands (großteils in Eigenregie, Probenräume und Technik sind vorhanden)
- unser „PPG Orchester“ mit rund 35 Mitgliedern aus allen Altersstufen (Leitung Herr Krohs)
- kleinere Gesangs-Ensembles und offizielle, aber auch schülergeleitete Events (Konzerte, Open Stage)
- Unsere mehrstimmig singende Pop-Gruppe „Queens of Harmony“ mit tollen Popsong-Arrangements
- Bläser- und Geigen-AG zur Hinführung zum Orchestermusizieren (in wechselnder Zusammensetzung)

Die alljährlichen Konzerte

- Jedes Jahr veranstaltet der Fachbereich ein Sommer- und ein „Weihnachtskonzert“
- Im Dezember 2011 startete das PPG zum ersten Mal ein größer angelegtes Weihnachtskonzert in der St. Marienkirche.
- Die Resonanz war großartig: Über 650 Gäste, mehr als 120 Teilnehmer
- 2019 fand das Konzert schon zum neunten Mal statt… wieder mit rauschendem Applaus, leider unterbrach Corona unsere Konzertserie

langsam wird’s voll!

Der Fachbereich Musik stellt sich vor

Der Soundtrack zu „Star Wars“

Der Fachbereich Musik stellt sich vor

Das PPG-Orchester

Das PPG-Orchester

- 2010 entstand die Idee, ein kleines Orchester mit dem Schwerpunkt Filmmusik zu etablieren
- wir starteten mit 22 Mann, 4 Violinen und 5 Querflöten…ein leichtes Ungleichgewicht, aber alle waren mit Spaß und Enthusiasmus dabei! Jurassic Park wurde der erste Soundtrack
- nun sind wir im 11. Jahr, haben trotz Corona noch rund 35 Mitglieder aus allen Altersstufen und präsentieren unsere Soundtracks und anderen Stücke bei Konzerten und beim Abiball sowie außerschulischen Gelegenheiten.

Das PPG-Orchester

- 2015 war unser erstes Jubiläumsjahr: 5 Jahre PPG-Orchester
- unser regelmäßiges Probenwochenende ist immer mit viel Freude und neuen Freundschaften verbunden!
- die Proben finden jeweils montags und freitags ab 15 Uhr statt, wir spielen vorwiegend Filmmusik, aber auch anspruchsvolle Klassik und Popmusik-Begleitsätze
- ein paar Eindrücke:

KEEP
CALM

Das Filmmusikkonzert

Eine Stunde Musik live zum Film! Nun schon
Zum 2. Mal in 2018: Stadthalle Bernau

VIELEN DANK

für Ihr Interesse! :)